

HOTĂRÂRE

privind : declararea unui teren in suprafata de 4190 mp, situat in str. Alexandru Dobrescu, f.n., ca aparținând domeniului privat al Municipiului Roșiorii de Vede.

Consiliul Local al Municipiului Roșiorii de Vede, întrunit în ședința ordinară, astăzi, 30.01.2019;

Având în vedere :

- expunerea de motive a Primarului înregistrată sub nr.1445 din 21.01.2019;

- raportul de specialitate al S.P.A.D.P.P. înregistrat sub nr.1446 din 21.01.2019;

- Decizia nr. 410 din 26 decembrie 1975 emisa de Consiliul Popular al Județului Teleorman;

- prevederile art. 4 și art.6 alin.(1) din Legea nr. 213/1998 privind proprietatea publică și regimul juridic al acesteia, cu modificările și completările ulterioare;

-prevederile art. 36 din Legea nr. 18/1991 fondului funciar republicată și actualizată, cu modificările și completările ulterioare;

- prevederile art. 36, alin. 2), lit „c” din Legea 215/2001 a administrației publice locale, republicată, cu modificările și completările ulterioare;

- raportul de avizare al comisiei de specialitate pentru amenajarea teritoriului și urbanism, protecție mediu și agricultură din cadrul Consiliului Local;

- raportul de avizare al comisiei de specialitate pentru administrație publică locală, apărarea ordinii și liniștii publice, a drepturilor cetățenilor, juridică și de disciplină din cadrul Consiliului Local;

În temeiul prevederilor art. 45 și ale art. 115, alin (1), lit. „b” din Legea 215/2001 a administrației publice locale, republicată, cu modificările și completările ulterioare,

HOTĂRĂȘTE:

Art. 1. Se declară ca aparținând domeniului privat al Municipiului Roșiorii de Vede, terenul situat pe strada Alexandru Dobrescu f.n. în suprafața totală de 4190 mp, identificat în planul de situație anexa, care face parte integrantă din prezenta.

Art. 2. Prezenta hotărâre se comunică, prin grija secretarului municipiului Roșiorii de Vede, în termenul prevăzut de lege, Prefectului Județului Teleorman, Primarului Municipiului, S.P.A.D.P.P. și SCM Ascom SCM Alexandria.

Presedinte de sedința  
Consilier local  
Ivanțu Stelian



Contrasemneaza  
Secretar  
Cîta Mioara Iulia

*u e b*

ROȘIORII DE VEDE  
Nr. 6 din 30.01.2019

Prezenta hotărâre a fost adoptată cu votul de 19 voturi „pentru”, \_\_\_\_\_, voturi „împotriva”, \_\_\_\_\_ abțineri,  
din totalul de 19 consilieri în funcție din care 19 prezenți.

PREZENTARE SENATA  
17/01/2019

ANEXA LA HCL 6/2001/2019  
CONTINUTUL  
SECRETAR  
CMA NICOLAE NILIA



### PLAN DE SITUATIE Scara 1:1000

Proprietar: SOCIETATEA COOPERATIVA MESTESUGAREASCA  
ASCOM SCM ALEXANDRIA

Adresa imobilului: Str.ALEXANDRU DOBRESCU, Nr. -  
Loc. ROSIORI DE VEDE  
Jud. Teleorman

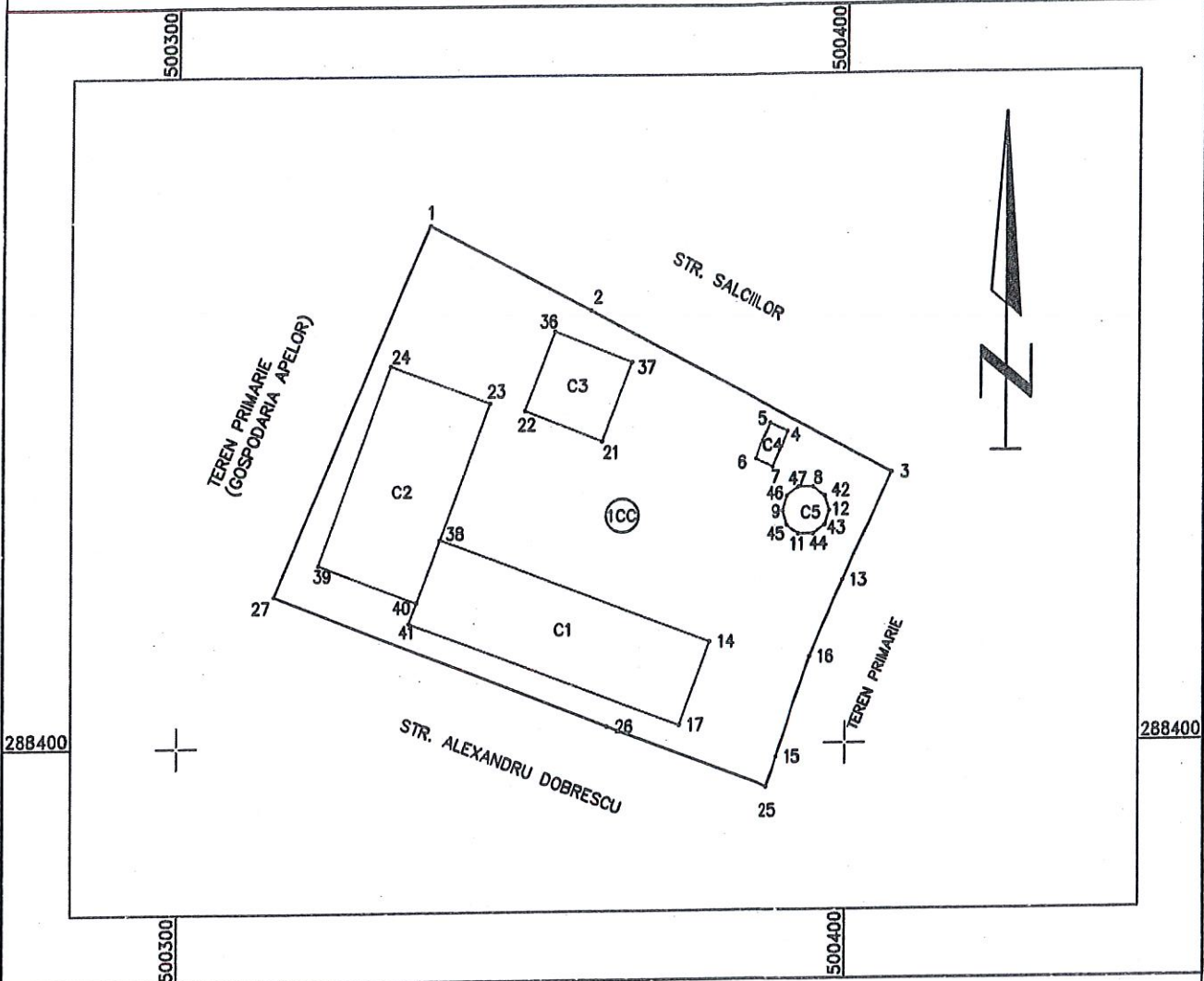

Date referitoare la teren:  
Suprafata de teren S= 4190 mp  
Suprafata ICC= 4190 mp

Date referitoare la constructii:  
Suprafata construita la sol C1 = 554 mp -hala productieP+2E (CIE-constructii industrial- edilitare)  
Suprafata construita la sol C2 = 482 mp -hala productie (CIE-constructii industrial- edilitare)  
Suprafata construita la sol C3 = 151 mp -centrala (CIE-constructii industrial- edilitare)  
Suprafata construita la sol C4 = 17 mp -cabina poarta (CA-constructii anexa)  
Suprafata construita la sol C5 = 37 mp-bazin (CIE-constructii industrial- edilitare)

OBSERVATII -Teren intravilan imprejmuit, la Nord gard beton intre pct.1-3, la Sud gard beton intre pct.27-25, la Est gard plasa intre pct. 3-16, fara gard 16-15, gard beton 15-25, la Vest, gard beton 1-27.

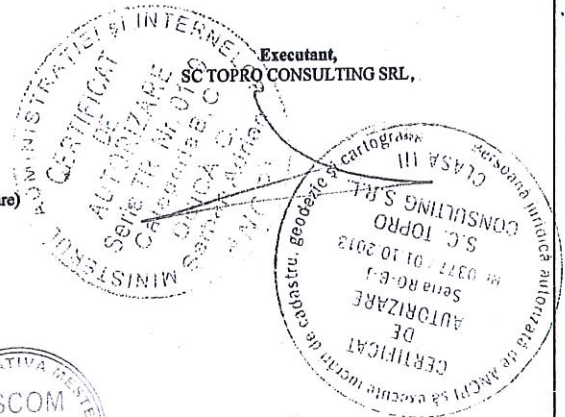

Data: 01.2019

*Confirma oficial*